

# Dentistica cosmetica

## MACCHIE INTERNE

Sono le **macchie** che si formano sotto lo smalto dei denti. Normalmente sono causate da:

- Invecchiamento
- Difetti nei denti
- Assunzione di determinati antibiotici durante la formazione dei denti
- Fumo

Anche la dieta alimentare può influire sul colore e sulla lucentezza dei denti. I cibi e le bevande seguenti spesso causano il formarsi delle macchie:

- Prodotti a base di tabacco
- Caffè
- Thè
- Vino rosso
- Succhi di frutta scuri
- Curry
- Soia
- Coca-Cola e bevande analoghe
- Sali minerali nelle acque di sorgente

## SBIANCAMENTO

Se non si è soddisfatti del colore dei propri denti si consiglia di consultare il proprio dentista o igienista per informazioni sulle procedure di sbiancamento, tra cui:

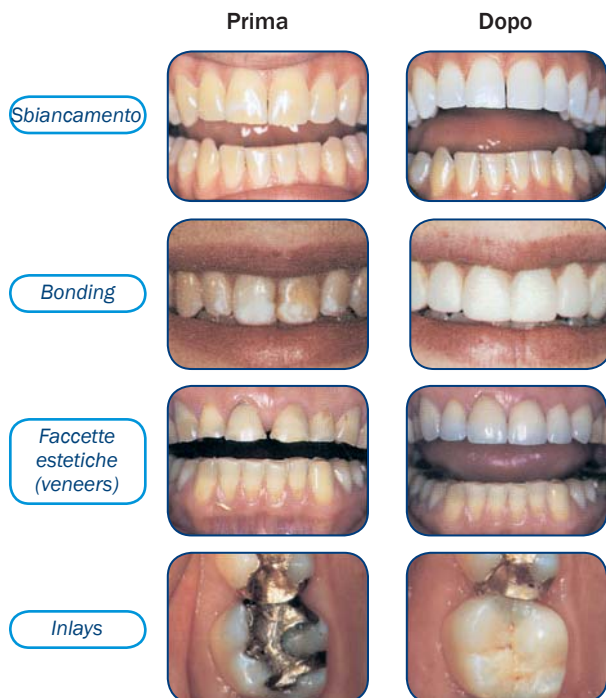

A cura di

**Crest Oral-B**

## STRISCE SBIANCANTI CREST PROFESSIONAL WHITESTRIPS

Tecnologia sbiancante che rende visibilmente più bianchi i denti

- Le strisce sbiancanti Crest® Whitestrips sono a base di acqua ossigenata capace di agire sulle macchie sotto la superficie dentale. Sono strisce
- sottili, trasparenti, e flessibili che aderiscono alla superficie dei denti
- basta applicarle per 30 minuti, 2 volte al giorno, per 3 settimane.

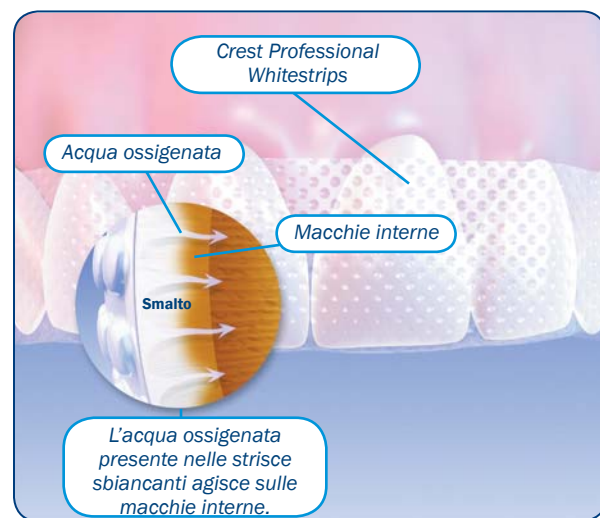

Miglioramento della colorazione dentale nell'arco di 21 giorni



**COME MANTENERE BIANCHI I DENTI**

Dopo lo sbiancamento è necessario curare i denti tutti i giorni per mantenerli bianchi e brillanti. L'uso di un dentifricio sbiancante come il Crest® Vivid White aiuta a mantenere più bianchi i denti e ad assicurare una buona salute orale. Le caratteristiche dell'esametafosfato di sodio, un componente chiave del dentifricio

Crest Vivid White, sono:

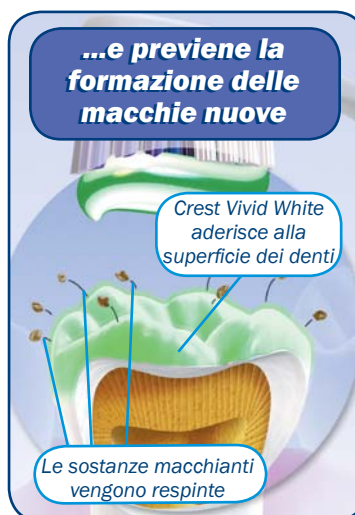
**SBIANCAMENTO POTENTE****PROTEZIONE DEL BIANCO**

Chiedere al proprio dentista o igienista in che modo i seguenti prodotti Crest aiutano nella cura estetica dei denti:

- Crest Whitestrips Supreme
- Crest Vivid White

A cura di

**Crest** **Oral-B**

*P&G Igiene Oral Professionale*